

公示版

# 当雄县公塘乡拉根村“多规合一”实用性 村庄规划（2023—2035年）

# 底线约束

生态保护红线：拉根村范围内生态保护红线面积202.60平方千米。

村庄建设边界：划定村庄建设边界327.15公顷。

基本草原：基本草原保护面积：172.8公顷。

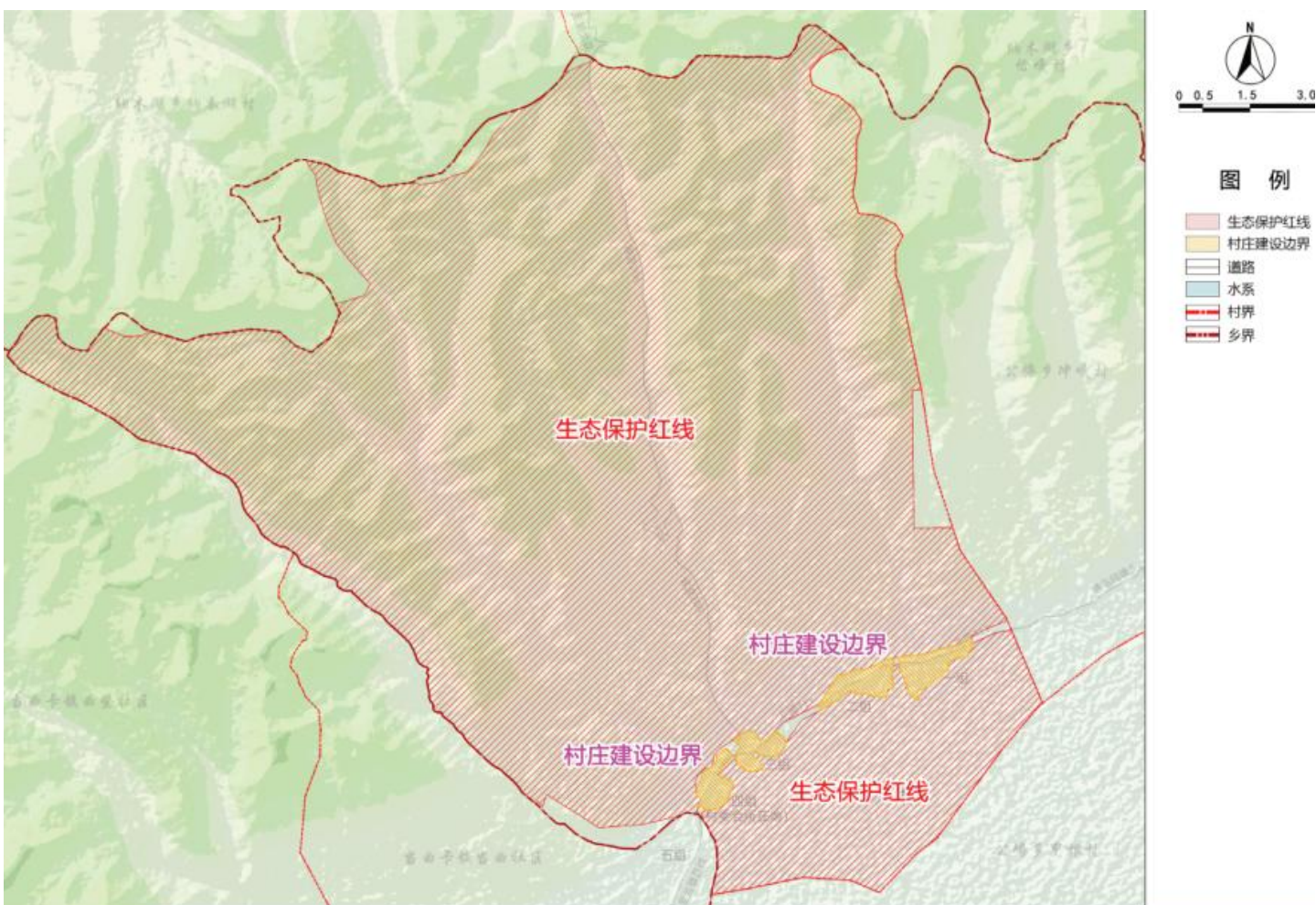

# 总体格局

规划构建“一心引两区、一轴串四沟”的国土空间开发保护格局。

**一心：**改造利用三组邻省道206处的原纳木湖售票处，打造的乡村旅游服务中心。

**一轴：**即沿省道206和乡道111两侧形成的乡村建设空间集聚拓展轴。

**两区：**即以现状公路（省道206和乡道111）为界，北部建设以畜牧业为主的高原生态牧业发展区，南部以阿热湿地为核心的湿地观光游览体验区。

**四沟：**即村域内南北向的四条山谷河谷，在合理发展特色畜牧业的基础上，加强四条沟域生态环境保护，强化全域生态本底。





## 发展定位

**“国家级湿地公园核心腹地、纳木错旅游线上的重要服务节点、当雄县牧旅融合发展示范村”**



# 人口与用地规模

**规划范围：**本次规划范围为拉根村全域，面积约212.82平方公里。

**村庄类型：**保留改善类村庄

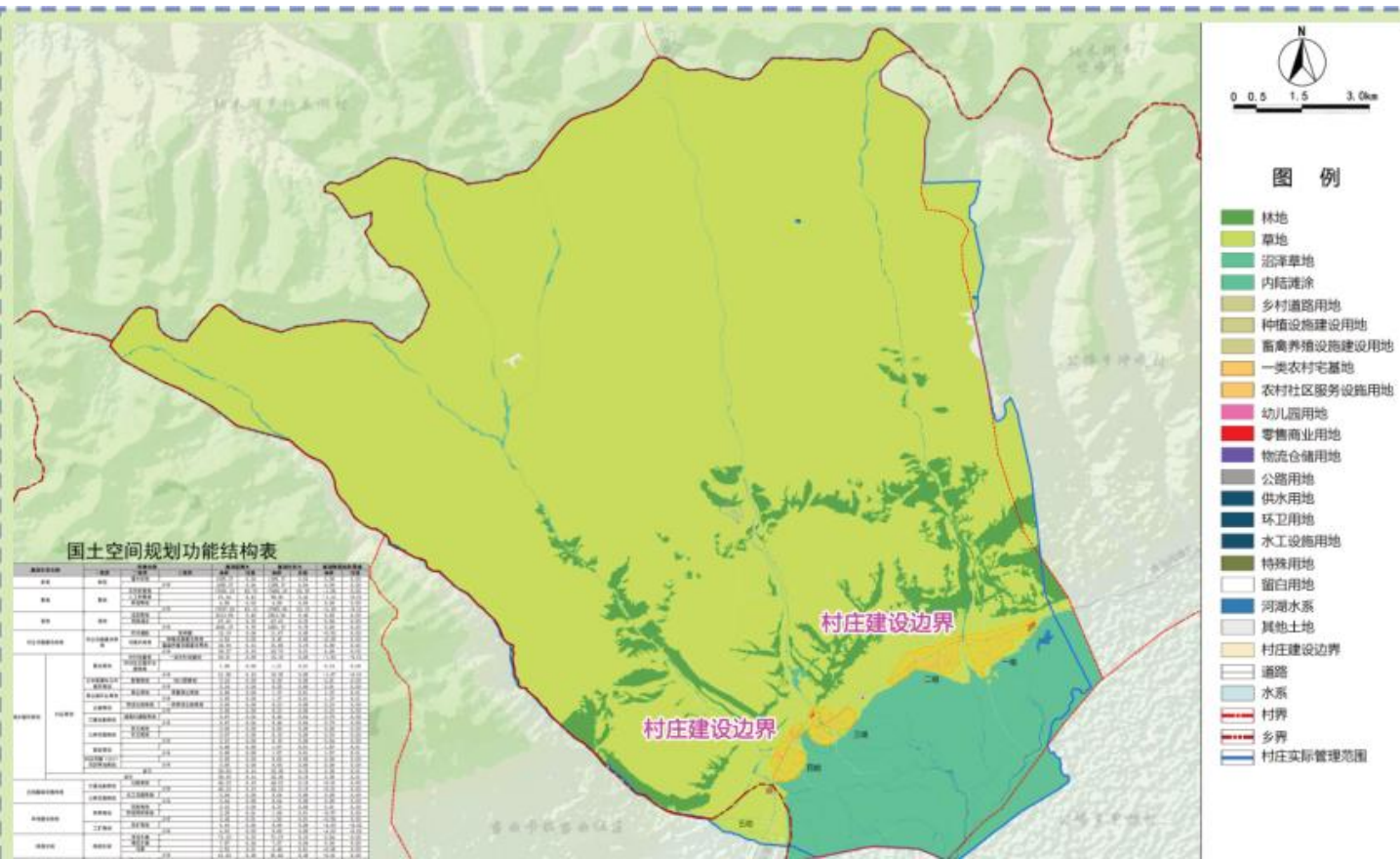



# 居民点建设

## 一、二组近期建设项目



## 三、四组近期建设项目



村庄规划近期重点建设项目表

序号	建设内容	建设地点	建设规模	建设期限	建设单位	建设时间
1	村庄内部道路	村庄内部道路	1.2公里	2021-2023	村委会	2021-2023
2	商业服务设施	村庄内部道路	100平方米	2021-2023	村委会	2021-2023
3	家庭牧场	村庄内部道路	100亩	2021-2023	村委会	2021-2023
4	小组文化活动室	村庄内部道路	100平方米	2021-2023	村委会	2021-2023
5	小组体育健身广场	村庄内部道路	1000平方米	2021-2023	村委会	2021-2023
6	种植大棚建设改造	村庄内部道路	100亩	2021-2023	村委会	2021-2023
7	短期育肥合作社	村庄内部道路	100亩	2021-2023	村委会	2021-2023
8	村庄内部道路	村庄内部道路	1.2公里	2021-2023	村委会	2021-2023
9	商业服务设施	村庄内部道路	100平方米	2021-2023	村委会	2021-2023
10	家庭牧场	村庄内部道路	100亩	2021-2023	村委会	2021-2023
11	小组文化活动室	村庄内部道路	100平方米	2021-2023	村委会	2021-2023
12	小组体育健身广场	村庄内部道路	1000平方米	2021-2023	村委会	2021-2023
13	种植大棚建设改造	村庄内部道路	100亩	2021-2023	村委会	2021-2023
14	短期育肥合作社	村庄内部道路	100亩	2021-2023	村委会	2021-2023
15	村庄内部道路	村庄内部道路	1.2公里	2021-2023	村委会	2021-2023
16	商业服务设施	村庄内部道路	100平方米	2021-2023	村委会	2021-2023
17	家庭牧场	村庄内部道路	100亩	2021-2023	村委会	2021-2023
18	小组文化活动室	村庄内部道路	100平方米	2021-2023	村委会	2021-2023
19	小组体育健身广场	村庄内部道路	1000平方米	2021-2023	村委会	2021-2023
20	种植大棚建设改造	村庄内部道路	100亩	2021-2023	村委会	2021-2023
21	短期育肥合作社	村庄内部道路	100亩	2021-2023	村委会	2021-2023
22	村庄内部道路	村庄内部道路	1.2公里	2021-2023	村委会	2021-2023
23	商业服务设施	村庄内部道路	100平方米	2021-2023	村委会	2021-2023
24	家庭牧场	村庄内部道路	100亩	2021-2023	村委会	2021-2023
25	小组文化活动室	村庄内部道路	100平方米	2021-2023	村委会	2021-2023
26	小组体育健身广场	村庄内部道路	1000平方米	2021-2023	村委会	2021-2023
27	种植大棚建设改造	村庄内部道路	100亩	2021-2023	村委会	2021-2023
28	短期育肥合作社	村庄内部道路	100亩	2021-2023	村委会	2021-2023
29	村庄内部道路	村庄内部道路	1.2公里	2021-2023	村委会	2021-2023
30	商业服务设施	村庄内部道路	100平方米	2021-2023	村委会	2021-2023
31	家庭牧场	村庄内部道路	100亩	2021-2023	村委会	2021-2023
32	小组文化活动室	村庄内部道路	100平方米	2021-2023	村委会	2021-2023
33	小组体育健身广场	村庄内部道路	1000平方米	2021-2023	村委会	2021-2023
34	种植大棚建设改造	村庄内部道路	100亩	2021-2023	村委会	2021-2023
35	短期育肥合作社	村庄内部道路	100亩	2021-2023	村委会	2021-2023
36	村庄内部道路	村庄内部道路	1.2公里	2021-2023	村委会	2021-2023
37	商业服务设施	村庄内部道路	100平方米	2021-2023	村委会	2021-2023
38	家庭牧场	村庄内部道路	100亩	2021-2023	村委会	2021-2023
39	小组文化活动室	村庄内部道路	100平方米	2021-2023	村委会	2021-2023
40	小组体育健身广场	村庄内部道路	1000平方米	2021-2023	村委会	2021-2023
41	种植大棚建设改造	村庄内部道路	100亩	2021-2023	村委会	2021-2023
42	短期育肥合作社	村庄内部道路	100亩	2021-2023	村委会	2021-2023
43	村庄内部道路	村庄内部道路	1.2公里	2021-2023	村委会	2021-2023
44	商业服务设施	村庄内部道路	100平方米	2021-2023	村委会	2021-2023
45	家庭牧场	村庄内部道路	100亩	2021-2023	村委会	2021-2023
46	小组文化活动室	村庄内部道路	100平方米	2021-2023	村委会	2021-2023
47	小组体育健身广场	村庄内部道路	1000平方米	2021-2023	村委会	2021-2023
48	种植大棚建设改造	村庄内部道路	100亩	2021-2023	村委会	2021-2023
49	短期育肥合作社	村庄内部道路	100亩	2021-2023	村委会	2021-2023
50	村庄内部道路	村庄内部道路	1.2公里	2021-2023	村委会	2021-2023



图例



## 五组近期建设项目

